Ciszterci Szerzetesek Lábnyomán

Táv: 4,8 km
Kategória: Ciszterciek élete
Menetidő: kb. 3,5 óra a látnivalók megtekintésével
Útvonal bejárása: gyalogosan
Elérhető: március 1. – november 30.
Ár: Felnőtt 900 Ft, kedvezményes: 450 Ft

Szakasz	Táv (km)	Szint (m)
Rákóczi-tér - Bagolyvár	0,85	5
Bagolyvár – Ciszterci sírkert	1,75	25
Ciszterci sírkert – Apátsági épület	1,2	5
Akli	1,0	10
Összesen	**4,8**	**45**

Fontos: *Akli Majorban előzetes telefonos egyeztetés szükséges, telefon: 06206219904!*
A *Rákóczi téri* autóbusz megállóból a fák alatt Veszprém felé indulunk. A tér sarkán jobbra teszünk kitérőt, a **Reguly Antal Általános Iskola (**régi fiúkollégium**)** régi épületéig. A falon látható emléktáblán egy rejtvény megoldásával az iskolaalapító szerzetes nevét kapjuk.
1. feladat: „(8)(7)guly Antal Általán(9)(1) I(12)(4)(11)l(5) 1958. j(2)n. 8.”

_	_	p	_	_		J	_	_	_	m	_	_
1	2	3	4	5		6	7	8	9	10	11	12

Visszatérve a sarokhoz, átkelünk az úton a kijelölt helyen, és folytatjuk lépteinket a *Bakonybéli utca kereszteződéséig*. Itt egy sárga épületre leszünk figyelmesek, mely a **Bagolyvár** nevet viseli.
2. feladat: Mi volt az épület eredeti funkciója?
A, Rendház B, Lóváltó C, Korcsma D, Ispáni hivatal

A Bakonybéli utcán haladunk tovább. A második keresztutcán (*Reguly Antal utca*) jobbra, majd ennek *végén balra* kell fordulni. Az első kereszteződésnél jobbra (*Bajcsy-Zs. E. u*), fordulunk, az első (*Vak Bottyán*) utca torkolatától szép rálátás nyílik az Apátság kéttornyú templomára. Továbbhaladva a *Wilde térre* (Wilde-emlékkő) érkezünk, ahol balra az *Ady Endre utcába*, majd annak végén ismét jobbra fordulunk (*Kálvária utca*). Ez és folytatása, a *Táncsics Mihály utca* vezet el bennünket *Zirc felső temetőjéhez*. A temetőn belül szép bejárattal véteti magát észre a **ciszterciek sírkertje**.
3. feladat: Ki volt az (a rend feloszlatása előtti) utolsó zirci perjel?
A, Neuhauser Frigyes B, Horváth Konstantin C, Kukoda Miklós D, Dr. Horváth Jeromos
4. feladat: Mi volt Evetovics Kúnó titulusa?
A, perjel B, jószágkormányzó C, házfőnök D, esperes

A *Borzavári utcán*, ill. folytatásán, a *Deák Ferenc utcán* térünk vissza a városközpontba. Először a **Zirci Ciszterci Apátság** (nyitva: *III. 15 – X. 31.: kedd – szombat 9.00 – 17.00, vasárnap: 11.00 – 17.00, hétfő szünnap, belépődíjak: felnőtt 400 Ft, kedvezményes 200 Ft, családi 1000 Ft*) templomát vegyük célba.
5. feladat: Mikor szentelték fel a ma látható templomot?
A, 1732 B, 1726 C, 1752 D, 1740
6. feladat: Melyik helységből érkeztek a ciszterci szerzetesek Zircre?
A, Cluny B, Clairvaux C, Chartres D, Citeaux

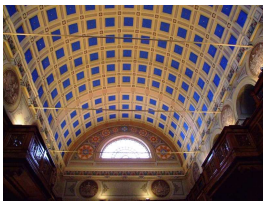

Keressük fel az **OSZK Reguly Antal Műemlékkönyvtárát** (*nyitva: III. 15. – XI. 14.: 9.00 – 12.00, 13.00 – 17.00, XI. 15 – III. 14.: 10.00 – 12.00, 13.00 – 16.00, szünnap hétfő, csak vezetéssel, belépődíjak: felnőtt 500 Ft, kedvezményes 250 Ft*).
7. feladat: Megközelítőleg hány kötetből áll a gyűjtemény?
A, 20 000 B, 45 000 C, 65 000 D, 90 000
8. feladat: Hol adták ki a legrégebbi, Magyarországon látható ciszterci misekönyvet?
A, Sochaux B, Saumur C, St. Etienne D, Strasbourg

A Műemlékkönyvtár megtekintése autóbusszal Akli városrészbe utazunk. (*Indulási időpontok Rákóczi térről:10.30, 11.00, 11.50, 13.05, 13.12, 14.15, 14.40, 15.06, 15.40, Lókút, Bakonybél felé, 11 perc*). A buszról leszállva balra, a horgásztó táblát követve keressük fel a **Szarvas-tó Szabadidőparkot**, és a partján álló táblákat.
9. feladat: Melyik évből származik az első, halastóra utaló feljegyzés?
A, 1321 B, 1421 C, 1521 D, 1621
10. feladat: Mi volt a halmester?
A, Halgazdálkodás irányítója B, Halételek készítője C, Középkori horgász D, Halászháló javítója

Visszamegyünk a buszmegállóhoz, és balra, felfelé indulunk. A régi, barokk, **ciszterci majorság** épületéhez érünk, ahol a ház lakója megismertet bennünket a régi ciszterci gazdálkodással.
11. feladat: Milyen fő funkciót töltött be a majorság a XIX. században?
A, Erdőgazdálkodás B, Versenyló-tenyésztés C, Tejtermelő gazdaság D, Gyümölcstermesztés
12. feladat: Milyen műhely volt a főkaputól balra?
A, kovács B, kádár C, takács D, kékfestő

A kitöltött lapot mutassuk be a major vezetőjének!

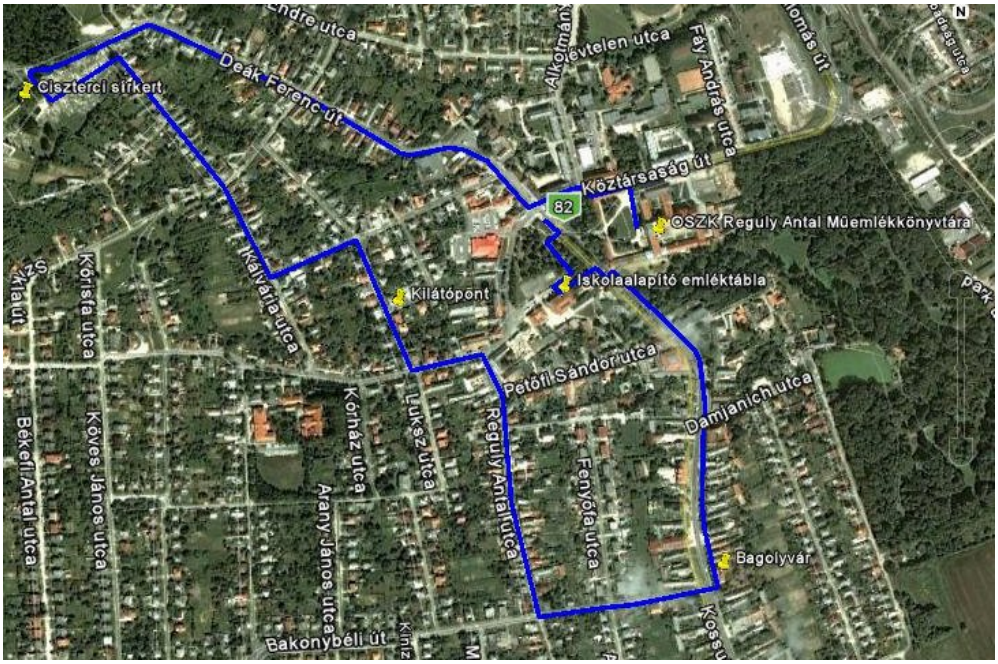

Jeskó Panzió (Kossuth L. u. 28) **10 % kedvezmény az éttermi fogyasztás, ill. a szállásdíj árából, készpénzfizetés esetén**	**Cuha-völgye étterem (Kossuth L. u. 11.)** **Főétel fogyasztása után 1 adag ajándék Cuha-völgye palacsinta**	**Szarvaskút Hotel (Szarvaskút)** **5 % kedvezmény az éttermi fogyasztás végösszegéből, ill. a szállásdíjból**
Szent Bernát Ajándék-Kegytárgy Bolt (Rákóczi tér 1.) **10 % vásárlási kedvezmény**	**Rézkakas Fogadó (Béke u. 8.)** **5 % kedvezmény a szállásdíjból a második éjszakától**	